JPRiDE®

ハイブランドの音質とクオリティ

model i ANC

USER GUIDE

電子版で閲覧できます。
(文字の拡大ができます)

SOUNDMake
インストールと使い方

本商品の機能を最大限に発揮する為には、

スマホアプリ

SOUNDMake by JPRiDE

が 必要です。

インストール方法と使い方は、

上記 QR コードからご確認ください。

サウンドメイク対応
model i ANC 使用上のご注意

音量にご注意ください

高音質なのでついつい音量を上げたくなるかもしれません。しかし、大きすぎる音を聴き続けると【 **イヤホン難聴** 】の危険性が高まります。

適度に休憩をとってください

音楽を聴く時間が増える可能性があります。
定期的に耳をお休めください。

TPO を考慮してご使用ください

仕事中や授業中に音楽を聴きたくなる衝動が発生するかもしれません。

以上の注意点をまもり、
サウンドメイク対応イヤホンをお楽しみください

［LINE］で
受け取りたい方

［E メール］で
受け取りたい方

ユーザー登録はコチラから

- 新商品“限定”セール
- 割引キャンペーン
- お得なお知らせ etc.

ご登録頂くと年に数回お得なセール情報を送信致します。
LINE または E メールにて受け取り可能です。
対象の各 QR コードより、是非ご登録下さい。

JPRiDE®

CONCEPT

ハイブランドの音質とクオリティ

”ハイブランド”に見劣りしない、
魅力あるプロダクトだけを低価格で。

JPRiDEの製品は
一流品を製造している限られたメーカーで生産し、
リーズナブルな価格で提供しています。

目次

各部の名称 · 7
付属品 · 8
充電する · 9
LED 表示 · 10
ペアリング（接続相手機器の登録） · · · · · · · · 11
L(左)/R(右) 片側単体での接続 · · · · · · · · · · 13
ボタン操作 · 14
" 連続タップ " の操作について · · · · · · · · · · 19
製品規格 · 20
保証書 · 22
各種カスタマーサポート · · · · · · · · · · · · · · 23
よくあるご質問 / トラブルシューティング · · · 24
ご注意 · 27
安全上のご注意 · 28

各部の名称

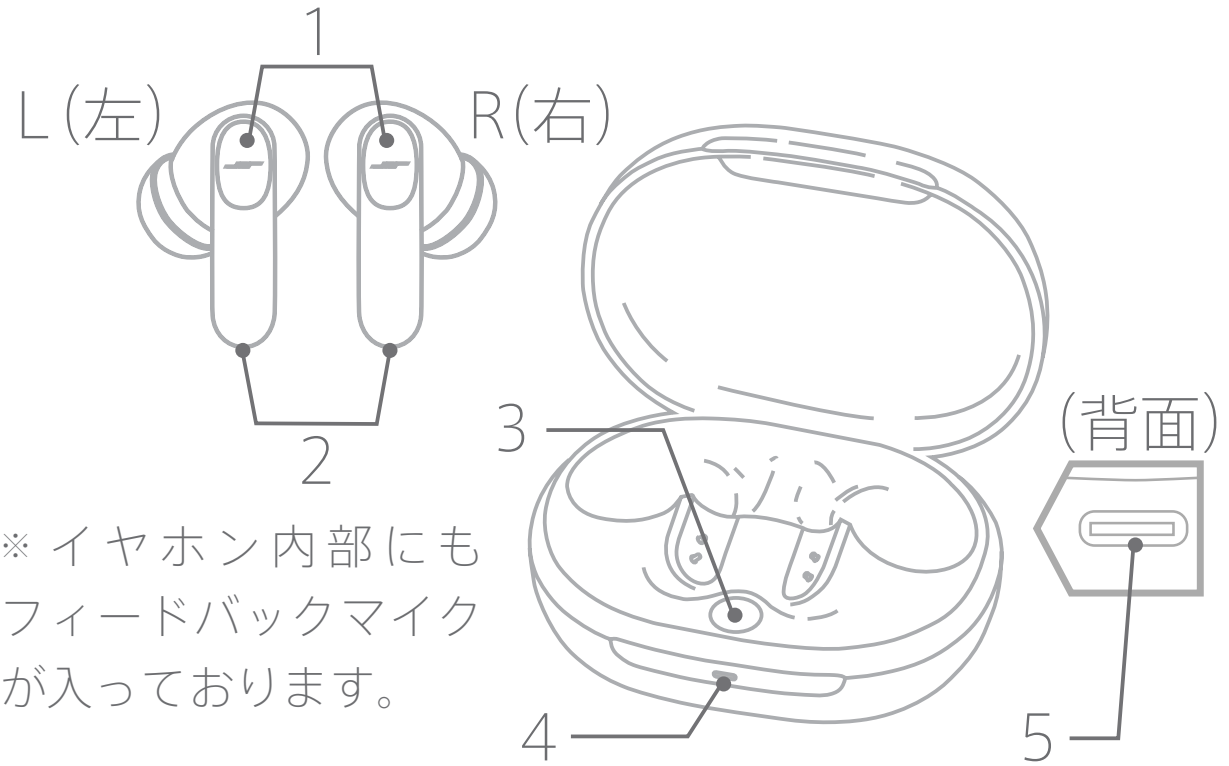

※ イヤホン内部にも
フィードバックマイク
が入っております。

1. タッチセンサー
2. メインマイク
3. 設定ボタン
4. LED ライト
5. 充電用ポート

付属品

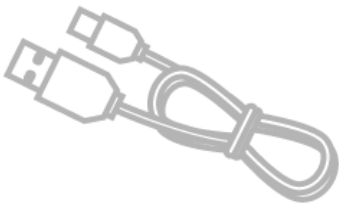

充電用ケーブル

説明書（本書）

イヤーピース
(3 サイズ)

充電する

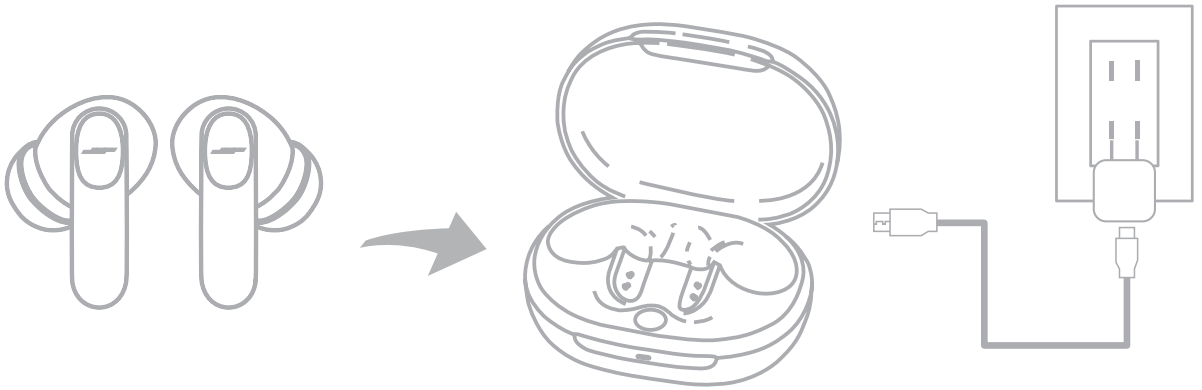

初回の使用時や「battery low」のアナウンスが流れたら、充電を行ってください。
一定充電量を下回ると、「battery low」のアナウンスが流れます。

1. イヤホンをケースに入れる（ケースからイヤホンに充電が始まります）

2．USB ケーブルをケースに接続（ケースへの充電が始まります。 ※ ケースの電池が残っている場合は不要です。）

※ 充電されない状態が長期間続くと、バッテリーの寿命が著しく失われる可能性があります。少なくとも 1 ヶ月に 1 回は充電することをお勧めします。

LED 表示

◆ イヤホンのステータス表示 LED 一覧

充電ケースの蓋を開けたままの状態でイヤホンをケースに収めると確認できます

LED のパターン	ステータス
白色でゆっくり点滅	ペアリングモード
白色で 2 回点滅	Bluetooth 接続回復中
白色で点灯	機器と接続成功

◆ 充電ケースのステータス LED 表示一覧

充電ケースの蓋を閉じると、充電ケースの電池残量を 5 秒間、表示します。充電中は下記の色で点滅します。

※ 充電ケーブルでケースを充電した時、満充電で消灯します。

LED の色	ステータス
グリーン	電池残量 41% 以上
オレンジ	電池残量 16 ～ 40%
レッド	電池残量 15% 以下

ペアリング（接続相手機器の登録）

1. イヤホンをケースに収めた状態で、イヤホンケースの蓋を開けると電源が ON になります。

2. 機器が未登録の状態（初回起動時等）は、電源を ON にすると自動的に " ペアリングモード（接続待機の状態）" に入ります。

   この状態になると、接続相手機器の Bluetooth 接続対象として表示されるようになりますので、「JPRiDE model i ANC」をタップしてください。

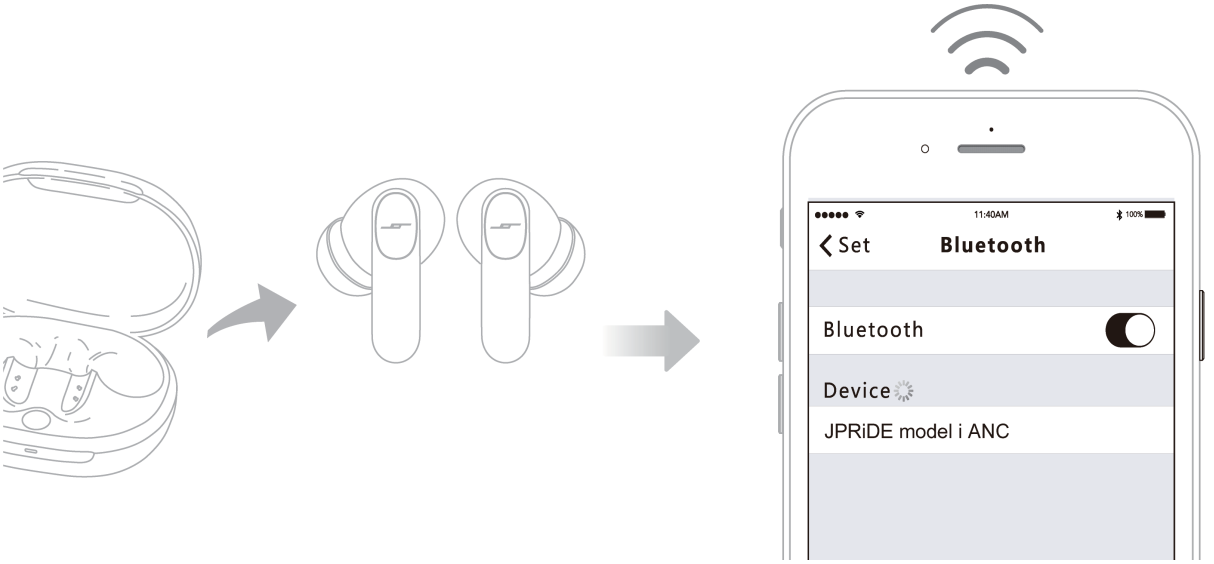

※ 相手機器側から、Bluetooth オフや通信圏外などで切断された場合、約 5 分間、イヤホンはペアリングモードとなります。

※ 自動で接続されない場合は、スマートフォンの設定から対象デバイス（JPRiDE model i ANC）を選択して接続してください。

※ 過去に接続された機器がある場合、電源をオンにすると、直近で接続した機器へ接続試行し、15 秒以内に接続出来ない場合、自動的にペアリングモードに移行します。

※ 本デバイスが検出されない場合は、相手機器（ご利用のスマートフォン等）側の設定からデバイスの再検索をお試しください。

※ 手動でイヤホンをペアリングモードにするには、ケース内の設定ボタンを 1 秒間長押ししてください。

L(左)/R(右) 片側単体での相手機器 （スマホなど）との接続

ペアリング登録がお済みであれば
L（左） R（右） どちらでも、片方のイヤホンだけをケースから取り出して単体使用が可能です。

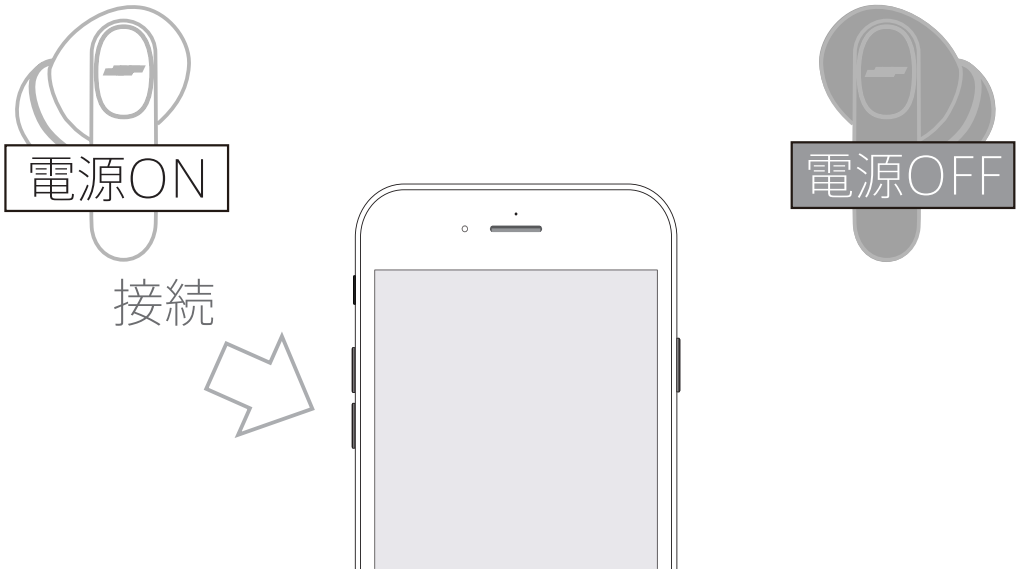

※ 上記図は一例です。L R どちらでも単体使用が可能です。

※ 片方だけでイヤホンを使う場合、音声はモノラルになります。

ボタン操作

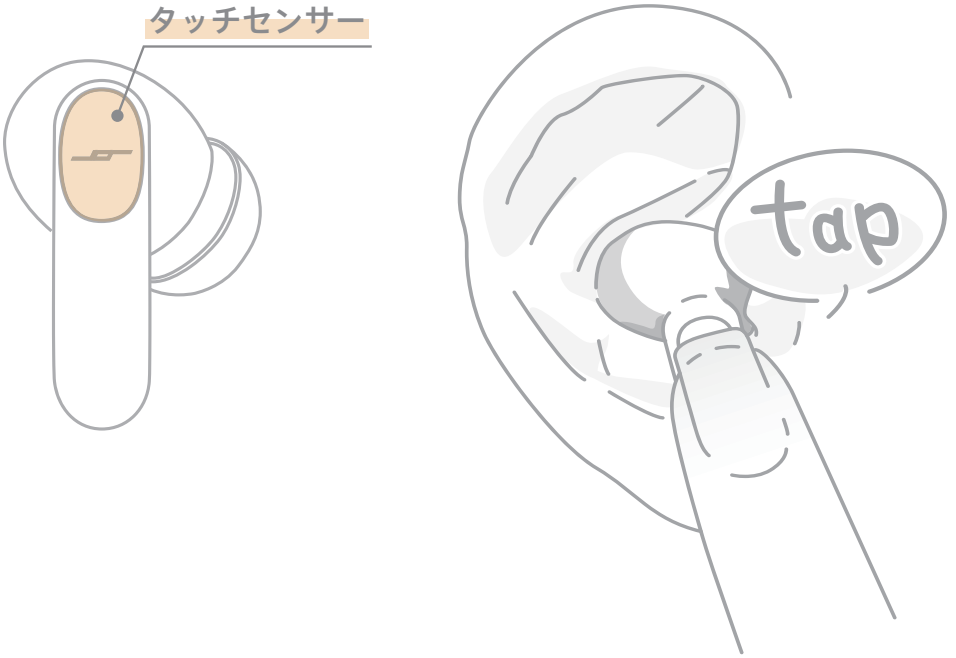

本機の操作はタッチ式となっております。
指でタッチセンサー部分に触れて操作してください。
※ 耳から外したイヤホンのタッチ操作機能は無効になります。

操作一覧表の電子版は下記 QR コードより閲覧可能です。

◆ 電源オン

ケースの蓋を開けると電源がオンになります。

◆ 電源オフ

イヤホンをケースに入れ、蓋を閉めると電源がオフになります。

◆ ペアリングモード

イヤホンをケースに収めた状態で、ケース内の設定ボタンを 1 回押す。

※相手機器（スマートフォン、または PC 等）が未登録の場合は、イヤホンの電源をオンにすると自動的にペアリングモードになります。

◆ 音声アシスタント(siri 等)の起動/終了

L(左)もしくは R(右)どちらかのタッチセンサーを素早く 4 回連続タップ

◆ 再生 / 一時停止

L(左)もしくはR(右)どちらかのタッチセンサーを素早く 2 回連続タップ。

◆ 音量を上げる

R のタッチセンサーを 1 回タップ（16 段階）

◆ 音量を下げる

L のタッチセンサーを 1 回タップ（16 段階）

◆ 次の曲へ

音楽を再生中に R イヤホンのタッチセンサーを素早く 3 回連続タップ

◆ 前の曲へ

音楽を再生中に L イヤホンのタッチセンサーを素早く 3 回連続タップで曲の頭に戻り、
すかさず、もう一度素早く 3 回連続タップすると前の曲に戻ります。

※ 音楽再生に使用するアプリやプレイヤーによっては、各種ボタン操作時の反応が異なる場合がございます。

◆ 着信に応答する

着信時、L(左)もしくはR(右)のタッチセンサーを素早く2回タップ

◆ 通話を終了

通話中、L もしくは R のタッチセンサーを素早く 2 回連続タップ

◆ ノーマル / ANC / 外音取込 / 風音軽減 のモード切り替え

L もしくは R のタッチセンサーを約 1.5 秒間長押し。

※ ノーマル（モードのオフ）→ ANC → 外音取込 → 風音軽減 の順番にモードが切り替わります。

※ 設定は［電源のオフ］や［接続機器の登録情報を削除］した後も保持されます。

◆ ペアリング情報（過去に接続した機器の情報）を削除

ケースにイヤホンを収納した状態で、ケース内側の設定ボタンを４秒間長押し。操作が認識されるとLED ランプが約４秒間素早く白点滅し、ペアリングリストが削除されます。その後、イヤホンはペアリングモードに移行します。

◆ 左右イヤホン同士の接続

※ 左右イヤホン同士の接続が途切れてしまった場合等に、左右イヤホン同士の接続を復帰する操作です。

L(左) と R(右) イヤホンをケースに収納した状態で、ケース内側の設定ボタンを８秒間長押し。LED ランプが緑点灯し、L イヤホンのペア設定が完了します。

※ こちらの操作をした場合、接続機器の登録情報（ペアリングリスト）も削除されます。

◆ 接続機器の切り替え

２台以上ペアリング登録がある場合、L R のタッチセンサーを同時に約 1.5 秒長押しすると、
最後から２番目に接続した機器へ接続します。

※ ２台以上ペアリング登録されている場合に、最後に接続した２台間のみ有効です。

" 連続タップ " の操作について

本機は タップ後、約 0.5 秒以内に
発生したタップを [連続タップ] と
認識します。
２連・３連・４連タップの際、
連続するタップ操作を
「直前のタップから約 0.5 秒以内」
に行ってください。

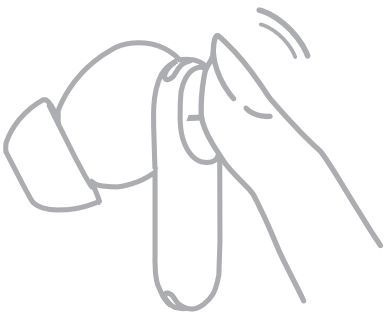

◆ 3 連続タップと認識される例

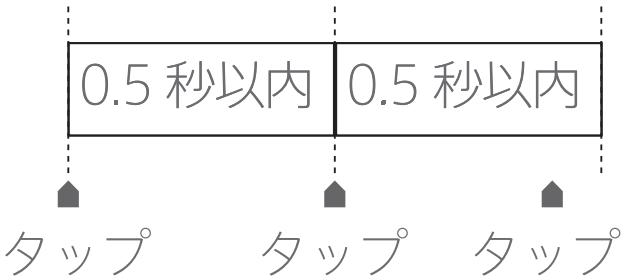

◆ 3 連続タップと認識されない例

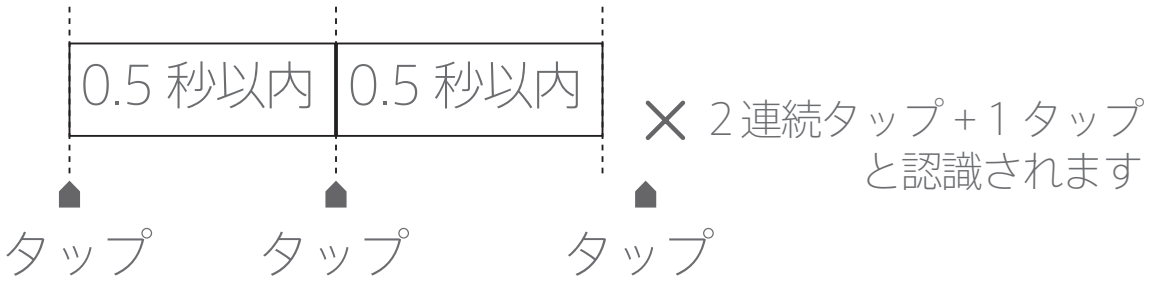

19

製品規格

製品サイズ（イヤホン）：
21.8mm x 31.5mm x 22.5mm
製品重量：約 5g（イヤホン片側のみ）
充電所要時間：約 90 分
製品サイズ（充電ケース）：
46.8mm x 62.8mm x 26mm
製品重量：約 36g（ケースのみ）
充電電圧：DC 5 V
充電所要時間：約 120 分
イヤホンへの充電回数：約 2.5 回分
防水等級：IPX4
充電用ポート：USB Type C

※本機は過去に接続された 8 台の機器の情報を記憶します。※ 9 台目以降の機器を接続する際、最も古い接続情報から順に削除され、新しい機器の情報が記憶されます。

◆ Bluetooth

Bluetooth バージョン：5.2
プロファイル：HFP / HSP / A2DP / AVRCP/ SPP
有効距離範囲：10M / Class 2

◆ イヤホン

ドライバ：10mm ダイナミックドライバ
インピーダンス：32 Ω +/- 15%
定格入力：3mW（最大：10mW）
再生周波数帯域：20HZ - 20kHz
感度：-38 ± 1dB

製品番号：JPRiDE model i ANC
R 201-220902
Product Designed in Tokyo, Made in CHINA

保証書

本書が保証書となります。
保証期間：ご購入日より 12 ヵ月間。
保証期間中、本機の品質原因による故障があった場合、対応をご依頼の際は、
JPRiDE カスタマーサポート [cs@jp-ride.com]
までお問い合わせください。

下記の場合は保証の対象外となります。

1. 故障した製品を返送できない場合（紛失は保証対象外）。
2. 購入記録の提示がない場合
3. 不適切な分解や修理による故障
4. 水没や落下、人為的な原因による故障や破損
5. 不可抗力によって生じた故障や破損
6. 紛失や粉砕、廃棄をされた場合

各種カスタマーサポート

JPRiDE カスタマーサポート [cs@jp-ride.com] までお問い合わせください。
※ 返品は所定の手順や返送先があります。
ご予約のない返品物は、お受致しかねる場合がございます。予めご了承ください。

輸入販売元：株式会社エムピートレーディング
公式 HP：https://jp-ride.com/
Email：cs@jp-ride.com

※ 万が一、返信が得られない場合には以下の可能性があります。
1. 送信先 E メールアドレスに誤りがある
2. 返信メールが誤って [迷惑メールフォルダ]、[ごみ箱フォルダ] に振り分けられている
3. お客様ご利用のメールアプリ側の迷惑メール防止機能により、返信メールが弾かれている

よくあるご質問 / トラブルシューティング

Q1 : ペアリングとは何ですか？
A1 :「登録」することをペアリングと言います。

Q2 : 問題が発生しました。
A2 : 先ずは問題の切り分けをするため、一旦、本機を別機器（端末 B）と接続し、同様の問題が発生するかお試しください。
別機器（端末 B）との接続で問題が発生しない場合、相手機器（端末 A）側の問題です。
この場合には、相手機器（端末 A）側の問題を解決してください。

Q3 : 接続できません。
A3 : 問題の切り分け※ Q2 と、相手機器（スマートフォン等）の再起動、本機の初期化をして、再度ペアリングをお試しください。
本機と相手機器の双方がペアリングモードになっているかご確認ください。

Q4：接続は出来たが、音声が聞こえない。

A4：問題の切り分け※Q2後、
ペアリングを完了している双方の機器（本機とスマートフォン等）の音量設定やミュート設定をご確認下さい。双方の機器の対応プロファイルをご確認ください。PC等の場合には、PCで本機を音声出力先に設定する必要があります。音声出力先の設定方法は、相手機器（PC等）側の取扱説明書をご確認ください。

Q5：音飛びやノイズが発生する。

A5：問題の切り分け※Q2後、双方の機器が通信距離の範囲内にあることをご確認下さい。また、周辺に電波干渉（無線や電化製品、Wi-Fi）が無いことをご確認ください。

Q6：電源が入らない。

A6：ご使用前に充分な充電を行ってから、電源が入る（LEDライトが点滅する）まで長押しを続け、電源のONをお試しください。

Q7：充電が出来ない。
A7：充電ケーブルや充電口を清掃してください。
※故障の原因となりますので、水等で濡らさないようご注意ください。
接触に問題がないかの確認と、お持ちの場合は一旦別の USB ケーブルで充電して、問題の切り分けを行ってください。1 日程充電をお試しください。

Q8：通話音声が聞こえない / 安定しない。
A8：問題の切り分け※ Q2 後、発信側と受信側のスマートフォンの各種設定（ミュート設定や音量設定）と、本機の音量設定をご確認ください。本機とスマートフォンが通信距離の範囲内にあることや、周辺に電波干渉（無線や電化製品、Wi-Fi）が無いことをご確認ください。

ご注意

1. 本製品を快適にお使いいただく前にこの取扱説明書をよくお読みになり、今後の参考のために大切に保管して下さい。

2. 初めて本機をお使いになるときは、事前に満充電を行ってからご使用ください。

3. 本機を 2 週間以上ご使用にならない場合にも、定期的な充電を行ってください。

4. 必ず製造者によって認可された充電器を使用ください。

5. 一般的に、必要以上の充電や過度な充電は電池の劣化を招き、稼働時間や電源に影響を及ぼす可能性があります。

6. 防水性能の範囲外の状況が発生した場合、その後、正常に動作しない原因となる場合や、故障の原因になる可能性があります。防水性能の範囲外による水没故障は、保証の対象外となりますので、予めご注意ください。

安全上のご注意

1. 絶対に本製品を分解・改造しないでください。故障や事故の原因になります。

2. 本製品を極端な低温 / 高温（0℃以下、または 45℃以上）になる場所に置かないでください。極端な高温や多湿の環境では正常に動作しない可能性があります。

3.LED ランプをお子様や動物の目に近づけないでください。

4. 雷の天候時には使用しないでください。製品が正常に動作しない可能性があり、落雷の危険性があります。

5. 本製品のお手入れの際に強力な薬品や洗剤をご使用にならないでください。

6. 充電ケースが落下した際は電池損傷の恐れがあるので、使用しないでください。

7. 充電ケースの充電中はイヤホンを出し入れしないでください。

8. 運転中、自転車走行中、機械の操作中、または周囲の音を聞く必要がある状況では使用しないでください。

9. 本製品は IPX4 等級の防水性能を有します。この防水等級では水に浸す、などの使用は想定されていませんので、使用中に発生した状況により、保証の対象外となる事があります。

10. 長時間中～高音量でイヤホンを使用すると、聴覚に悪影響を及ぼす可能性があります。ご使用の際は低～中音量に設定されることをお勧めします。

11. お子様の手の届かないところに保管してください。

12. 安全の為、本機の充電を行う際は パソコンの USB ポートや、PSE マークが付いた充電器をお使い下さい。

メーカー保証 1 年
購入後 30 日以内返品・返金可

購入後 1 年間は
保証期間となっております。
また、購入後 30 日間は
返品も承っております。
JPRiDE カスタマーサポートまで
ご連絡ください。

JPRiDE カスタマーサポート
Email : cs@jp-ride.com

Amazon

楽天市場

お使いになったご感想など、
商品レビューをご投稿いただけませんか？

上記の QR コードを読み取ることで
レビューページへアクセス可能です。
お客様のお声は、今後の商品企画等の
大きな力となります。

イヤホンを長く使う為のお手入れ方法
&
イヤホンの初期化・左右イヤホンの接続

【イヤホンのお手入れ方法】

【 イヤホンの初期化・左右イヤホンの接続 】

※ あまり使う機会はないかもしれませんが

- **左右イヤホンの接続が切れたとき**
- **左右どちらかを紛失し、**
  新たに入手したイヤホンと
  既存イヤホンの左右接続をする際

等に行う操作です